



# Altos Laguna Pukú

• **Lotes Campestres** •

BARRIO ABIERTO RURAL  
CAROLINA - CORRIENTES

**LOTES DE 1.500 M<sup>2</sup>**

- **VISTAS A LAGUNA PUKU**
- **ENERGÍA ELÉCTRICA**
- **ALUMBRADO PÚBLICO**
- **ESPACIOS VERDES**

# ENTORNO NATURAL



## LA LAGUNA PUCÚ

La Laguna Pucú es un importante cuerpo de agua emplazado en la localidad de Carolina, dentro de la provincia de Corrientes, Argentina.

"Pucú" (o puku) en guaraní significa larga o extensa. Se encuentra en la zona rural, siendo un área de humedales caracterizada por su biodiversidad. Es frecuentada por su valor paisajístico, ideal para la observación de fauna y fotografía, además de actividades relacionadas con el turismo de rural.



# SOBRE EL BARRIO

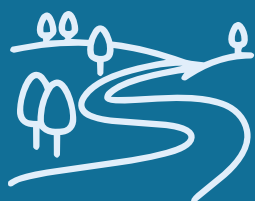

Altos Laguna Puku es un loteo o barrio abierto con lotes de 1.500 m<sup>2</sup>, que representan una superficie 50% más grandes que los terrenos habitualmente disponibles en la región.



Todos los lotes cuentan con sus partidas inmobiliarias aprobadas para realizar escritura inmediata.



Cuenta con espacios verdes (10.000 m<sup>2</sup>) y vistas a la Laguna Pucú.



El barrio posee servicio de energía eléctrica y alumbrado público.



Sistema de mantenimiento vecinal comunitario que garantiza un entorno armónico.



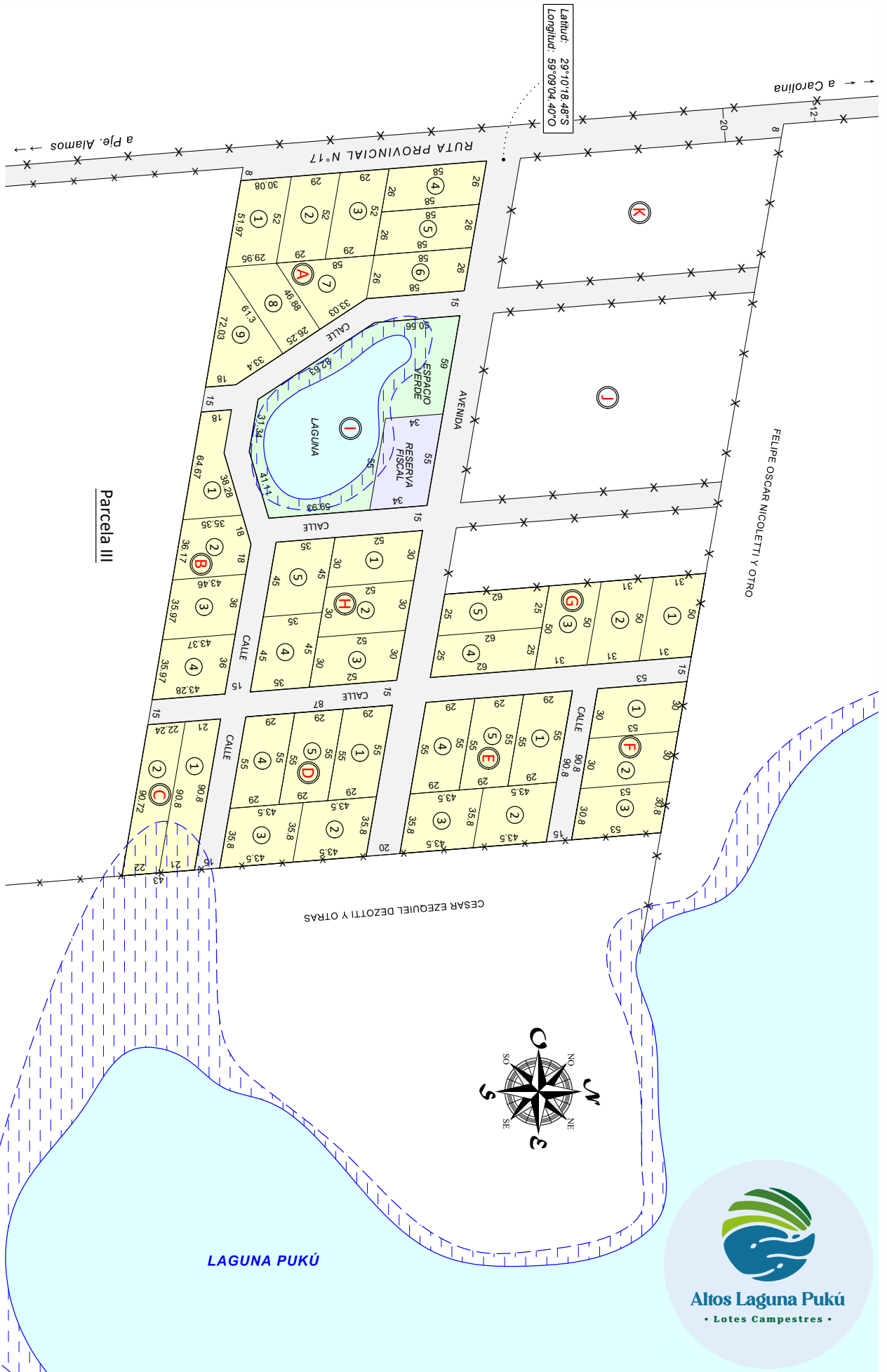

Parcela III

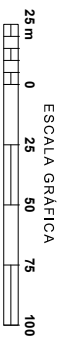

PARAJE LAGUNA PUKÚ - PRIMERA SECCION  
GOYA - CORRIENTES - ARGENTINA

# IDEAL PARA QUIENES...

- **Valoran lo esencial:** Entienden que el verdadero lujo está en el silencio, el espacio y la naturaleza.
- **Buscan un nuevo ritmo:** Eligen habitar un tiempo más lento y consciente, sin aislarse del mundo.
- **Atesoran la libertad:** Familias que buscan seguridad y ver a sus hijos crecer jugando al aire libre.
- **Celebran la cercanía:** Valoran la calidez de la vida rural, donde los vecinos se conocen y ayudan.
- **Proyectan a futuro:** Sea para un hogar permanente, una casa de descanso o un proyecto turístico.



# ACTIVIDADES

- **Avistaje de flora y fauna silvestre**
- **Fotografía**
- **Ciclismo MTB**
- **Running**



# UBICACIÓN



En Carolina (Corrientes), a solo 11 km de la ciudad de Goya y a 2 km de la Ruta Nacional 12. Emplazado en un paraje donde prima la paz de la vida rural y próximo a la renombrada Laguna Pucú.





# Altos Laguna Pukú

• Lotes Campestres •



Tu Lote  
Tu Lugar®

+54 9 3777 880000

[ventas@tulotetulogar.com](mailto:ventas@tulotetulogar.com)

[www.tulotetulogar.com](http://www.tulotetulogar.com)